



**TDS**<sup>®</sup>

*Yetkili Sınav Merkezi  
Genel Uygulama Eğitimi*





---

Yetkili Sınav Merkezi Olmanın Şartları Nelerdir?



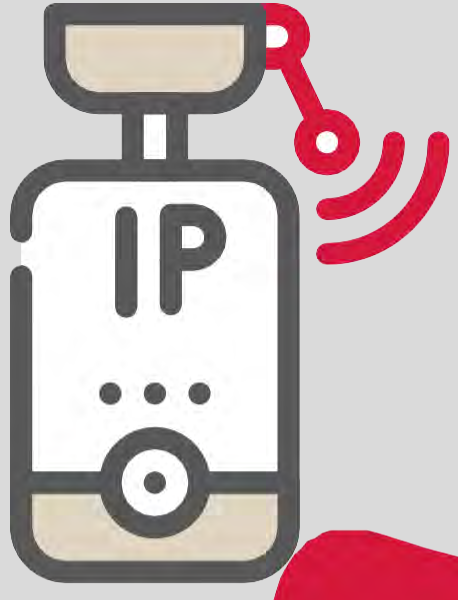

- TDS<sup>®</sup> çevrim içi ve bilgisayar ortamında yapılan bir sınav sistemidir. Sınav merkezinin çeşitli açılardan fotoğrafları çekilerek tarafımıza sunulmalıdır.
- Kontrolü belirli aralıklarla sağlanarak merkezin iç konumu denetlenir.
- Kuşbakışı açılardan net görülür biçimde kamera montajı yapılması ve anlık takip gereği kamera IP numarasının paylaşılması ile sınav oturumu başlangıcından sonuna kadar kaydedilmesi sağlanır.



- Sınavın sağlıklı şekilde yapılması adına günümüz teknolojisine uygun bilgisayar gerekmektedir.
- Sınav merkezinde en az 6 adet masaüstü/dizüstü bilgisayar bulundurulmalıdır.
- Donanım olarak kamera, mikrofon, kulaklık bağlantıları eksiksiz olarak sağlanmalı, internet hızı 16 Mbps'nin altına düşmemelidir.

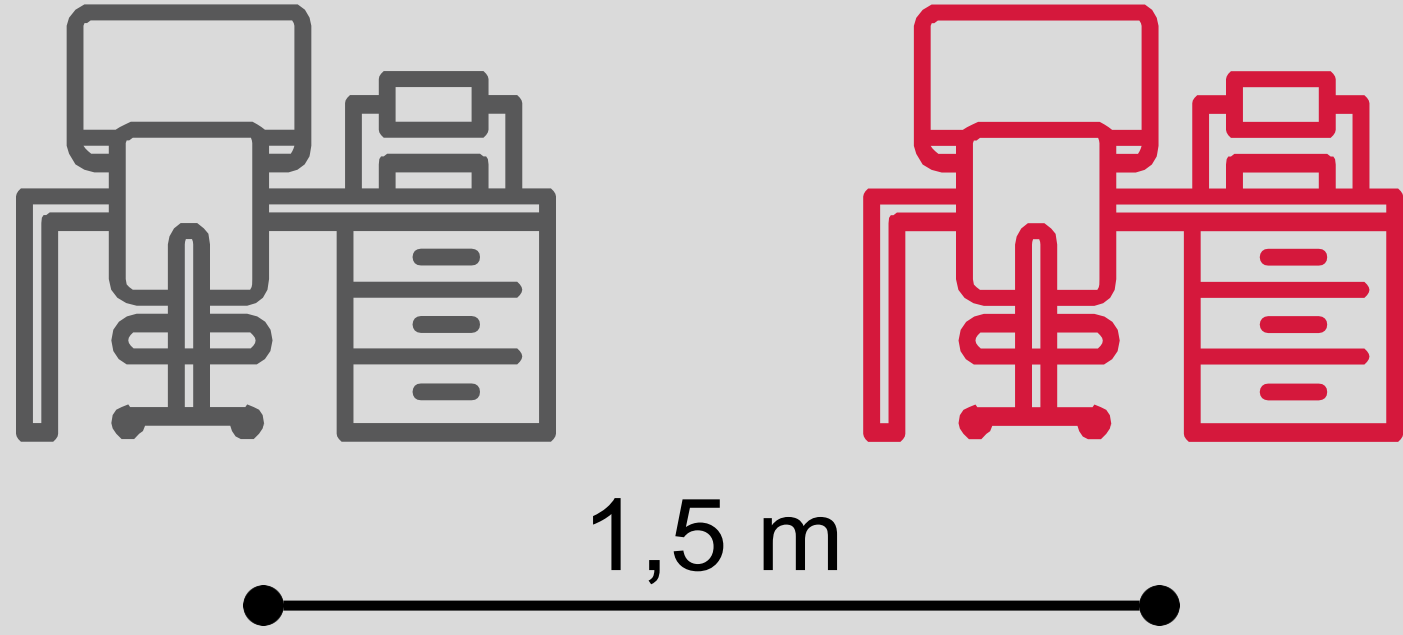

- Sınav yapılan salon, sınıf, laboratuvar, oda v. b ortamda bulunan bilgisayar masalarının arasında en az 1,5 m mesafe olması ve konumları sınavı kötüye kullanmak isteyenlerin önüne geçmek adına uygun şekilde belirlenmelidir.
- Yetkili sınav merkezi ile Genel merkez eşzamanlı biçimde sınav öncesinde, esnasında ve sonrasında bilgi alışverişinde bulunup sınavın sağlıklı yapılmasını sağlamalıdır.

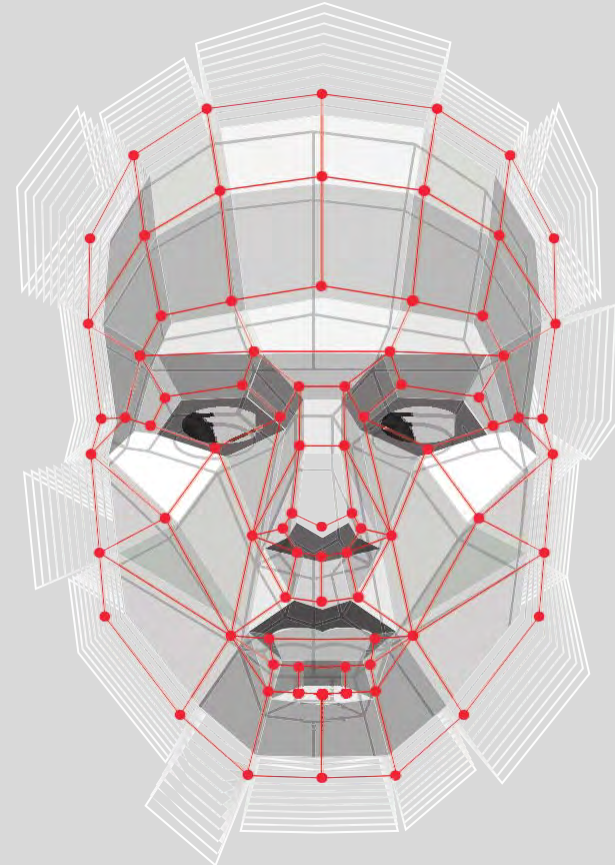

- Genel merkez tarafından belirlenen sınav tarihleri doğrultusunda etkin iletişim araçları kullanarak adayların başvuruları alınmalıdır.
- Yetkili sınav merkezi yoluyla alınacak başvurularda adaya 'TDS<sup>®</sup> Kayıt Formu' doldurtulup KVKK metnine uygun biçimde kimlik bilgileri alınmalıdır.
- Genel merkez tarafından oluşturulan ve paylaşılan 'Kayıt Talimatı' incelenerek Yüz Tarama unsuruna uygun şekilde sisteme üye kaydedilmelidir.





### (1) GİRİŞ BİLGİLERİ:

Kişisel e-postanızı kullanarak ve kendi şifrenizi oluşturarak kayıt sistemde kayıt yapacaksınız. Bu bilgileri saklayın çünkü daha sonra sisteme ve sınava girmek için kullanacaksınız. Güvenliğiniz için, bu bilgileri başkalarıyla paylaşmayınız. Bunu tamamladıktan sonra 'İleri'ye tıklayınız.

### (2) KİŞİSEL BİLGİLER:

Bu aşamada, hesabınızı sisteme kaydetmek için kişisel bilgilerinizi gireceksiniz. Kaydettiğiniz kişisel bilgiler, pasaport, ulusal veya yabancı kimlik ve benzeri resmi bilgilerinizle aynı olmalıdır.



### (3) İLETİŞİM BİLGİLERİ:

İletişim bilgilerinizi ilgili alanlara giriniz.

### (4) ONAY:

TDS® Sınav Sistemine kaydınızı tamamlamak için aşağıdaki kutuyu tıklayarak "Kullanım Koşulları ve Gizlilik Politikası"nı kabul etmeniz gerekir.

### E-POSTA AKTİVASYONU:

Son aşama olarak, kayıt yaptığınız e-posta hesabınıza gönderilen aktivasyon bağlantısına tıklayınız. Hesabınız sistem tarafından doğrulandığında, kayıt sırasında kullandığınız e-posta ve şifreyi kullanarak hesabınıza giriş yapabilirsiniz.



### (3) İLETİŞİM BİLGİLERİ:

İletişim bilgilerinizi ilgili alanlara giriniz.

### (4) ONAY:

TDS® Sınav Sistemine kaydınızı tamamlamak için aşağıdaki kutuyu tıklayarak "Kullanım Koşulları ve Gizlilik Politikası"nı kabul etmeniz gerekir.

### E-POSTA AKTİVASYONU:

Son aşama olarak, kayıt yaptığınız e-posta hesabınıza gönderilen aktivasyon bağlantısına tıklayınız. Hesabınız sistem tarafından doğrulandığında, kayıt sırasında kullandığınız e-posta ve şifreyi kullanarak hesabınıza giriş yapabilirsiniz.

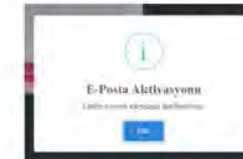

# Kayıt Talimatları



---

Genel Merkez Bağlantısı, Sınav İçeriği, Uyarılar



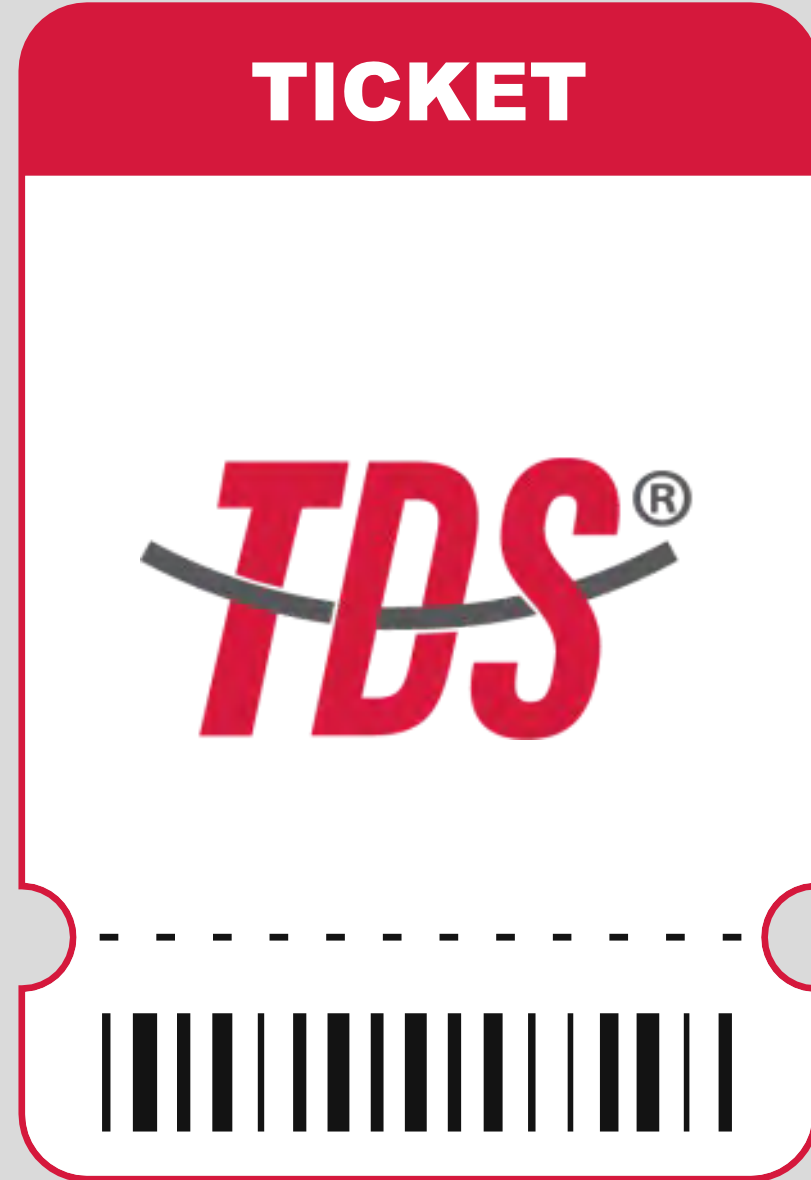

- Genel merkez tarafından yönlendirilmiş ya da yetkili sınav merkezi yoluyla başvurusu alınmış aday, sınav öncesinde uygulama kuralları hakkında bilgilendirilir.
- Adaya 'sınav kodu' hakkında bilgi verilerek, kodun sınav esnasında tek seferlik ve kendisine özel olduğu aktarılmalıdır.



- TDS<sup>®</sup> dört dil becerisini aynı anda ölçmesiyle birlikte arka planda güçlü bir sistem yapısını barındırır.
- Sınav başlarken uyarı ekranı ile aday sınav hakkında bilgilendirilir.
- Aday, dört dil becerisini ölçerken anlaşılır ve şeffaf şekilde sistem içerisinde hareket edilebilmesi adına uyarı ekranı dışında da çeşitli bilgiler verilerek uyarılarda bulunulmalıdır.





- Uyarılar, sınav öncesinde kamera ve mikrofon gibi donanım izinlerinin mutlaka verilmesi, sınav içerisinde dört beceriye dair sıralama, soru sayıları ve bu becerilerin cevaplanmasına dair ikaz görselleri, sesleri ve soruların cevaplandırılması için dikkat edilmesi gerekenler olarak ayrılabilir.



# Seviye Belirleme Sınavı

## Soru Sayıları ve Beceri Sıralaması

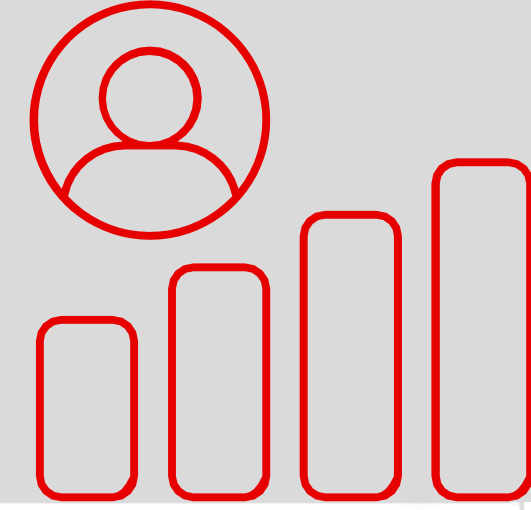

Beceri	Soru Sayısı	Süre
Okuma	Her seviyeden 10 soru	Toplam 90 dakika
Dinleme	Her seviyeden 10 soru	Toplam 90 dakika
Yazma	Her seviyeden 2 görev	Toplam 50 dakika
Konuşma	Her seviyeden 2 görev	Toplam 20 dakika

**Soru sayıları ve becerilere dair sıralama**, sınav öncesinde adayın sınav hakkındaki düşüncelerinin netleşmesine dair önemli bilgilerdir.

## Sertifika Sınavı

### Soru Sayıları ve Beceri Sıralaması

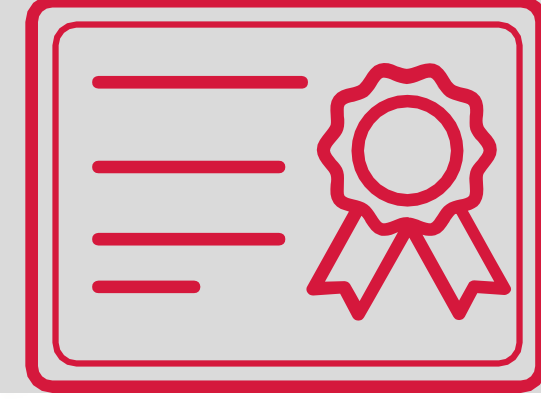

Beceri	Soru Sayısı	Süre	Puan
Okuma	40 soru	60 dakika	25 puan
Dinleme	20 soru	30 dakika	25 puan
Yazma	2 görev	50 dakika	25 puan
Konuşma	2 görev	20 dakika	25 puan

**Soru sayıları ve becerilere dair sıralama**, sınava devam ederken adayın uyarılara karşı nasıl davranması gerektiğine yönelik olup sınav merkezi bu uyarıların adaya aktarılması konusunda sorumludur.

## Kur Bitirme Sınavı

### Soru Sayıları ve Beceri Sıralaması



Beceri	Soru Sayısı	Süre
Okuma	10 soru	Toplam 15 dakika
Dinleme	10 soru	Toplam 15 dakika
Yazma	2 görev	Toplam 50 dakika
Konuşma	2 görev	Toplam 20 dakika

TDS<sup>®</sup> içerisinde yer alan sınav türleri ve bunlara dair soru dağılımları hakkında bilgi verme süreci de yetkili sınav merkezi tarafına aittir. Sınav süreci içerisinde adaya şeffaf ve etkin iletişim sağlanmalıdır.





- Konuşma becerisinde ikaz sesi ile cevaplandırma başlar.
- Sınava dair not almak istendiğinde sınav ara yüzünde not bölümünün kullanılabilceği gibi ayrıntılar aday ile paylaşılmalıdır.
- Bu bilgiler sınav öncesinde paylaşılır, sınav esnasında 'gözetmen' teknik problem olmadığı sürece müdahale de **bulunamaz.**



---

## Gözetmen ve Görevleri



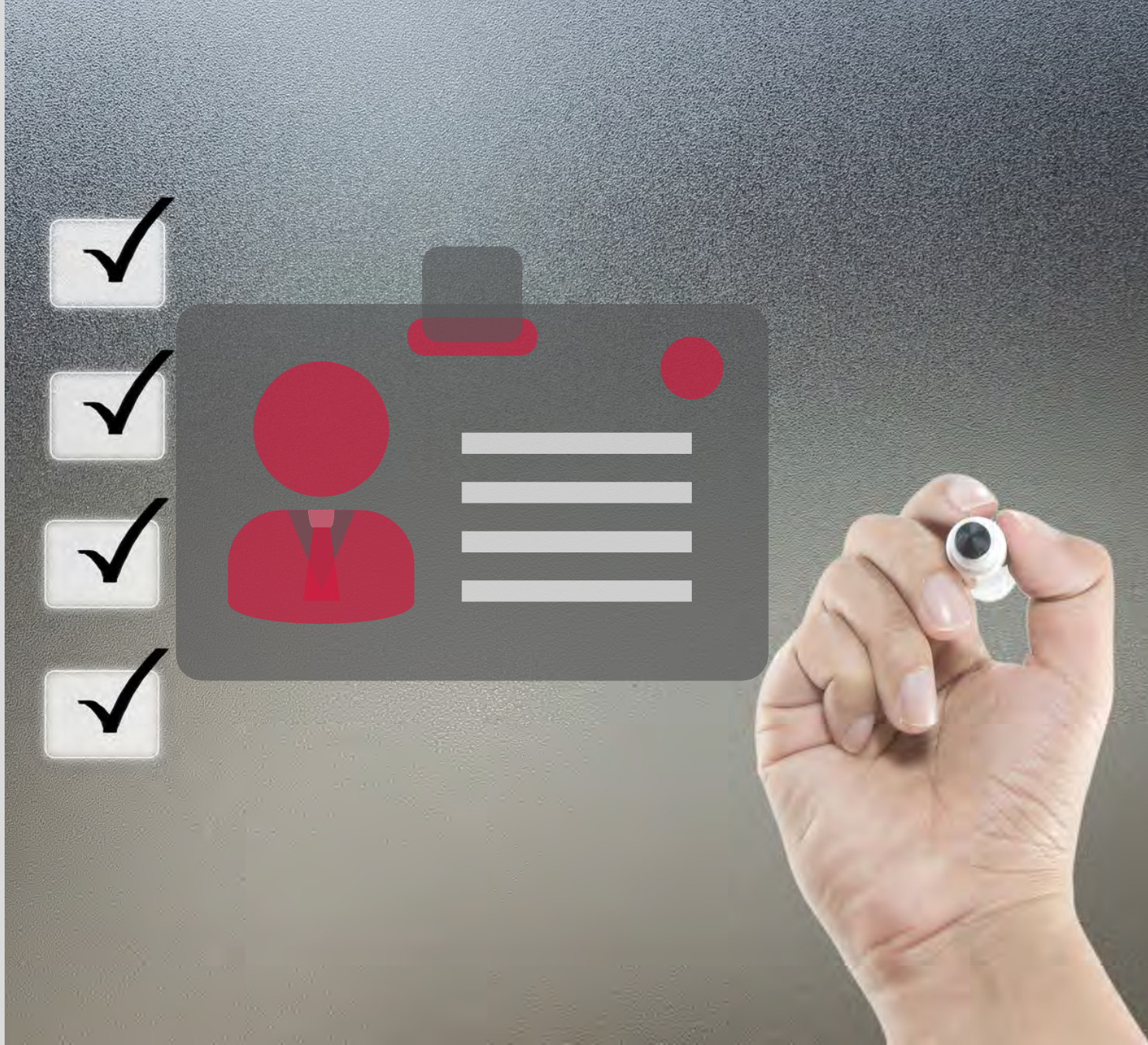

- Yetkili sınav merkezi tarafından belirlenmiş ve genel merkeze bildirilmiş olan gözetmen, bildirilen sınav tarihi ve saatinde merkezde hazır bulunarak donanımların kontrollerini sağlar.
- Sınav öncesinde genel merkezin paylaştığı sınav başvuru listesiyle adayların kimlik bilgilerini kontrol ederek eşleştirme yapar.



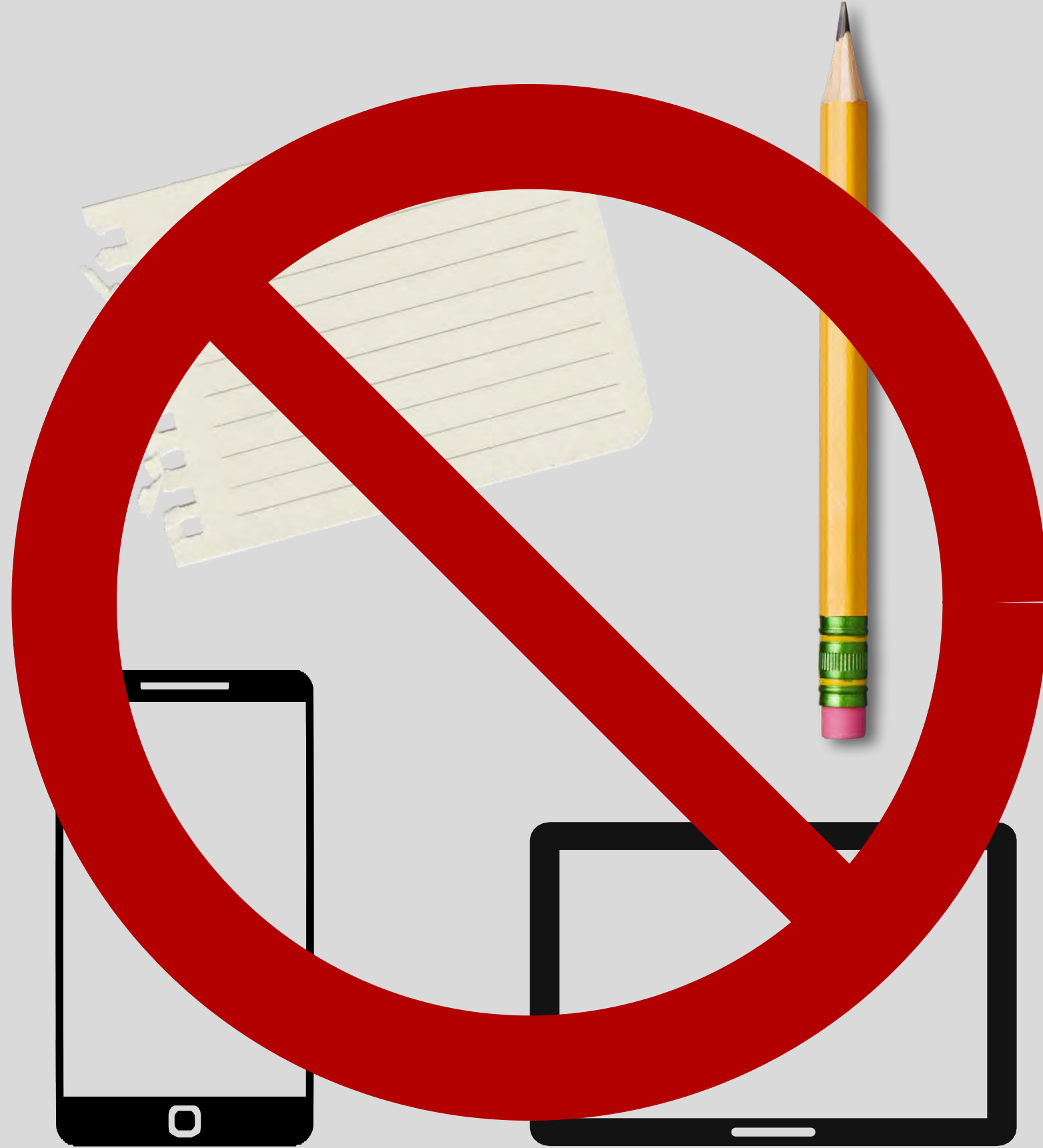

- Aday, başvuru esnasında sınava gireceđi gn ve saatten en az 45.dk ncesinde sınav merkezinde bulunmalıdır.
- Gzetmen, adayın sınava girerken yanında bulundurması yasak olan (kâđıt, kalem, akıllı telefon, tablet,)v.b materyallerin bulundurulması durumunda el koyma ya da adayı sınava almama haklarına sahip olduđunu aktarır ve uygulayabilir.

**TDS®**  
TÜRKÇE DİL SINAVI

www.onlinedts.org  
www.turkcedilsinavi.com

Üniversite - Kurum Adı :  
Sınav Tarihi - Saati :

	Adı - Soyadı	Cep Telefonu	E-Posta	Uyruk	Gireceği Sınav Türü	Açıklama
1)						
2)						
3)						
4)						
5)						
6)						
7)						
8)						
9)						
10)						
11)						
12)						
13)						
14)						
15)						
16)						
17)						
18)						
19)						
20)						

Gözetmen Adı - Soyadı  
İmza



- Adayın, merkezde sınava girdiğine dair **'Kimlik Kontrol Listesi'**ne bilgileri eklenmeli ve sınav öncesinde genel merkez ile paylaşmalıdır.
- Sınav başladığı andan itibaren donanımsal ve teknik konularda müdahale dışında herhangi bir şekilde olağan sınav akışına müdahale etmemeli, aday ile irtibat kurmamalıdır.
- Sınav süresince yaşanan tüm olumlu olumsuz gelişmeler genel merkeze sınav sonunda rapor edilecektir.



*Türkiye'nin ve Türkçenin  
İlk ve Tek Online Sınavı*